

## 十二、大量上傳程式下載

【商店街】因應店家使用上陸續提出的功能需求，另外研發了『大量上傳』的應用程式，供有批次處理商品資料需求的店家使用，即不須透過商品上架中一一增修商品資料，以節省時間；店家須於後台先行下載後再安裝才能使用。

### 步驟一

- 1、點選『商品上架』中的『大量上傳程式下載』。
- 2、請先下載第 1&3 項：大量上傳 exe 安裝程式及新版 Excel 商品資料格式檔。
- 3、請先將安裝程式 store.exe 及 excel 檔儲存於桌面後，至桌面執行該安裝程式。

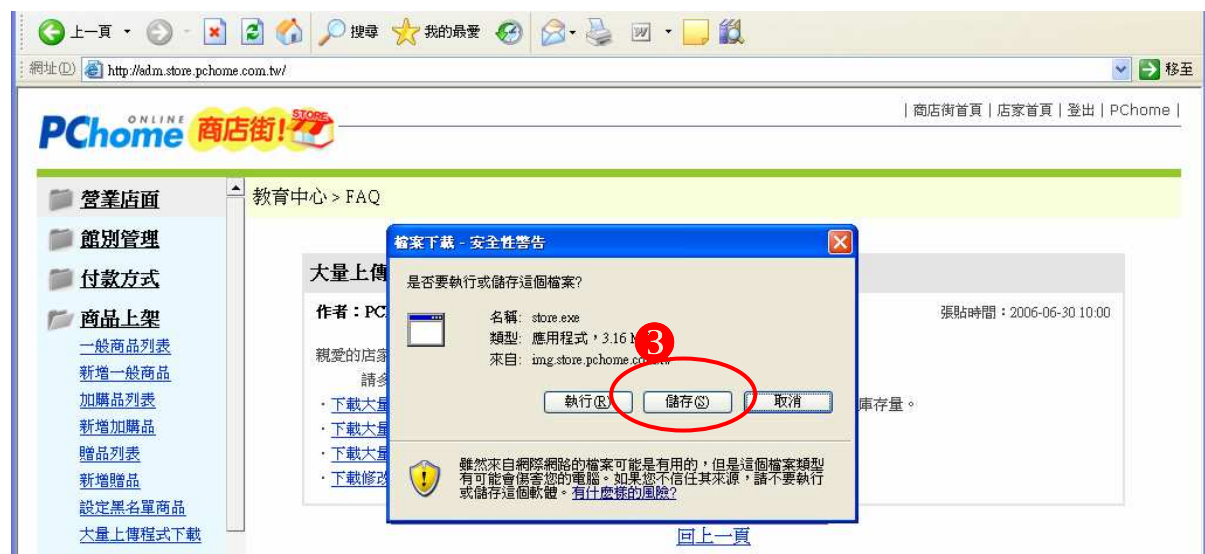

## 大量上傳程式應用程式概念導覽

下載之 store.exe 檔安裝執行後，請使用原帳號及密碼登入；若有更新程式，系統會自動更新，更新完成後再重新執行並登入即可使用；目前大量上傳應用程式的功能項主要有四大類：

### 一．〔大量上架/大量上傳〕

針對未上架的商品，欲整批大量上架時使用，商品名稱不得和現有店內商品名重複。(請先依店家系統另附之 Excel 檔欄位先整理好商品基本資料，再行依系統指示步驟匯入 Excel 資料檔)

### 二．〔大量修改〕-可單筆編修及整批編修

針對已上架的商品，欲整批大量修改時使用。包含大批修改商品所歸類的大小館、庫存量、限購數量、商品名稱、加購品．．等。

### 三．〔修改價格〕

針對已上架的商品，欲大量修改商品價格時使用。

### 四．〔匯出拍賣資料〕

針對店家原已在 Y 平台拍賣上架的商品，運用本功能可匯出成 Excel 檔資料檔格式。(即可再使用本程式的第一個功能項，再大量上傳至店家商店街平台，省去重新上架的時間)

## (一) 大量上架/大量上傳

店家將欲上架的新商品資料整理於指定的 excel 格式中，利用大量上架程式，將 excel 中的商品資料，再於大量上傳程式中抓取各商品圖後，批次全部上傳至網頁上的功能。

**Tips：**店家若要新上架的商品數很多，可以先於 Excel 表格中建立及複製大量商品資料，再一併上傳，而不須於後台”商品上架”逐筆新增上架，節省時間。

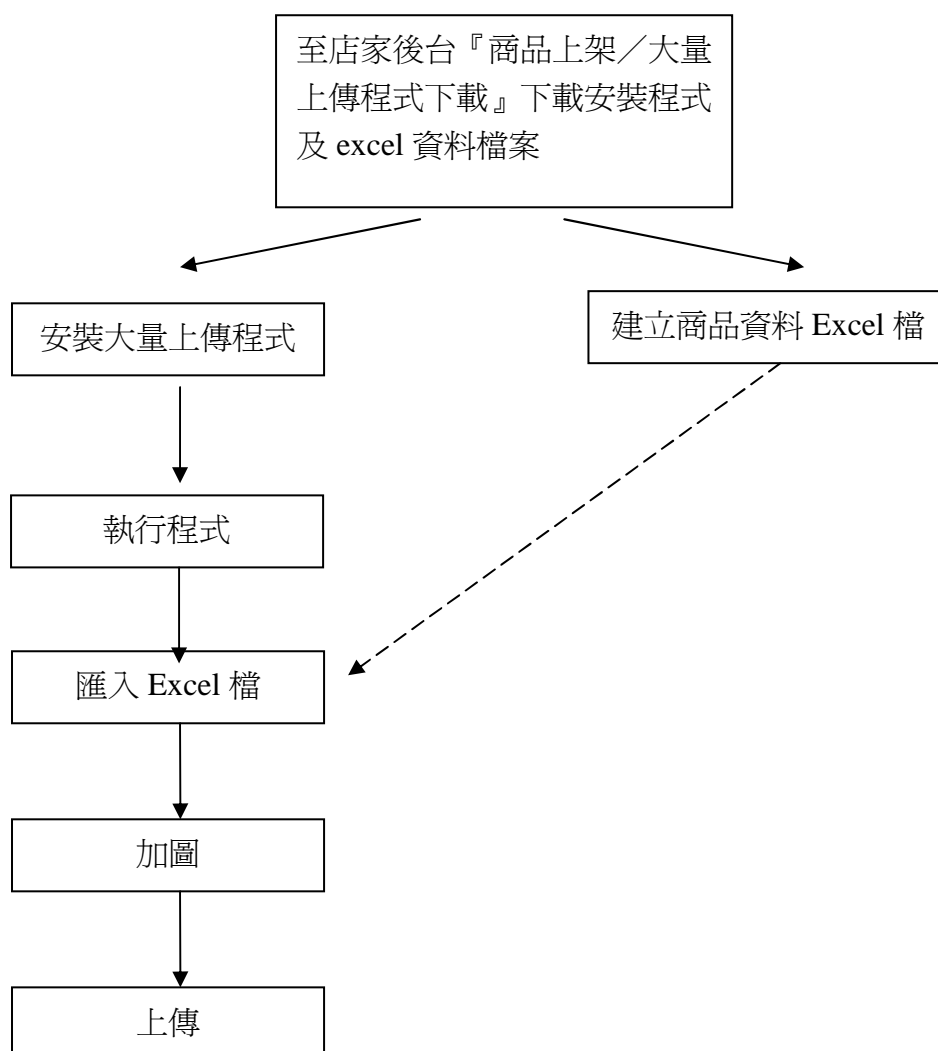

# 一、匯入 excel 資料

## 步驟一

### 1、點選大量上傳

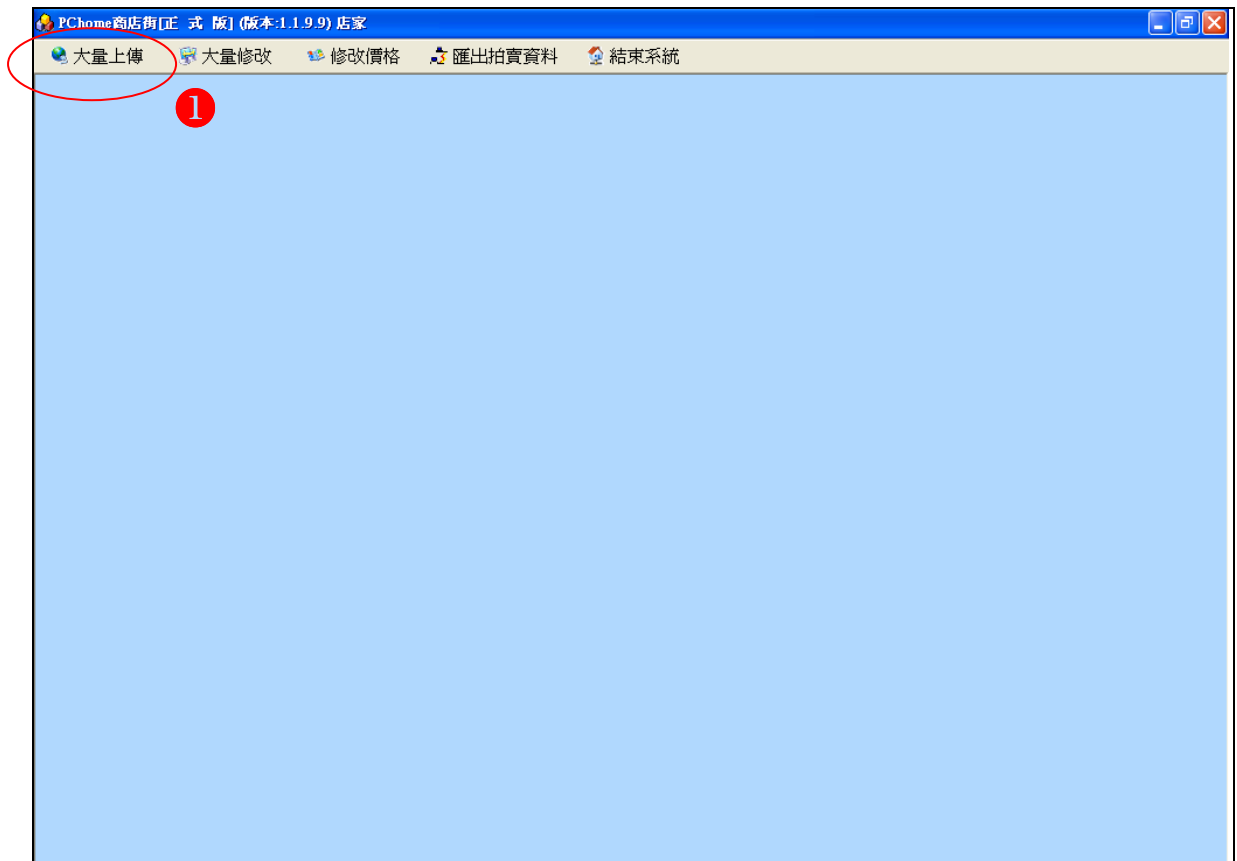

## 步驟二

- 1、點選匯入 Excel
- 2、選擇要匯入之 Excel 的檔案匯入資料

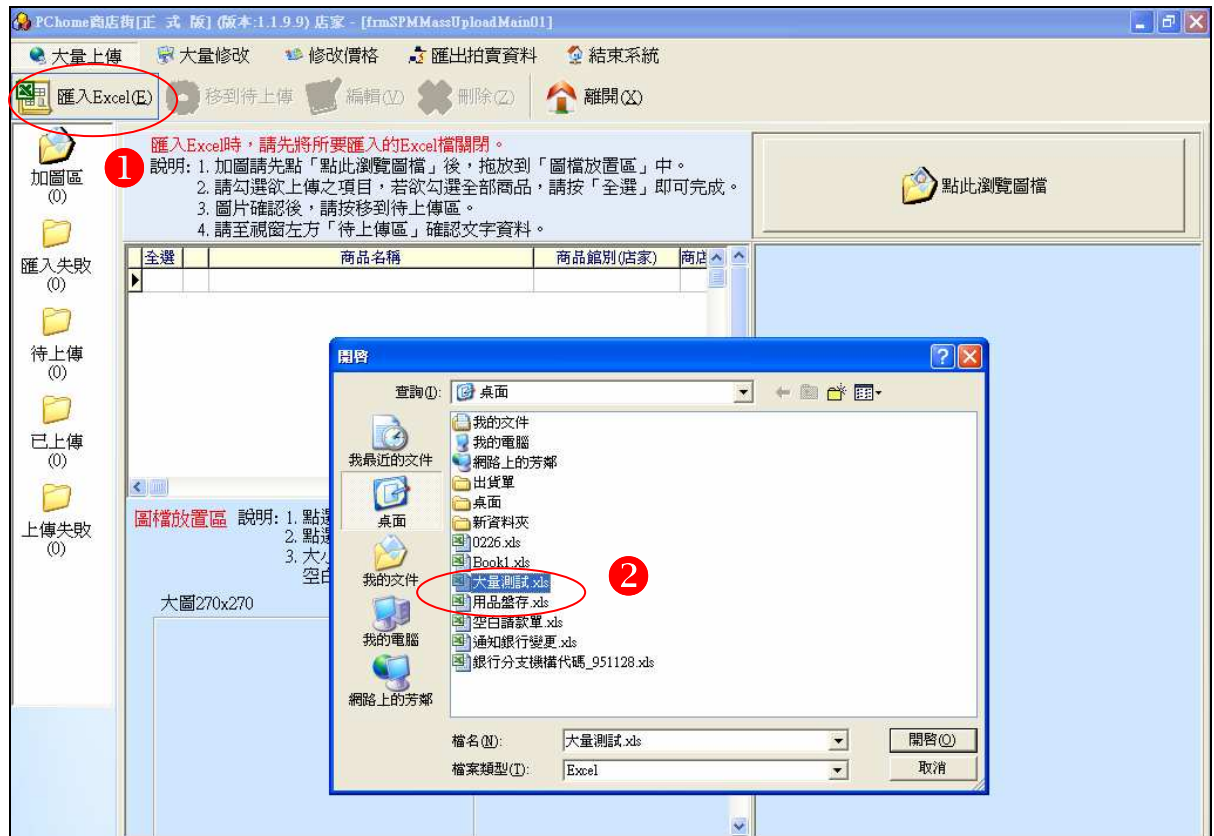

### 步驟三

- 1、匯入完成，系統顯示出匯入筆數、成功筆數及失敗筆數，失敗原因將會放置左邊匯入失敗資料匣。按下 **ok** 鍵完成作業

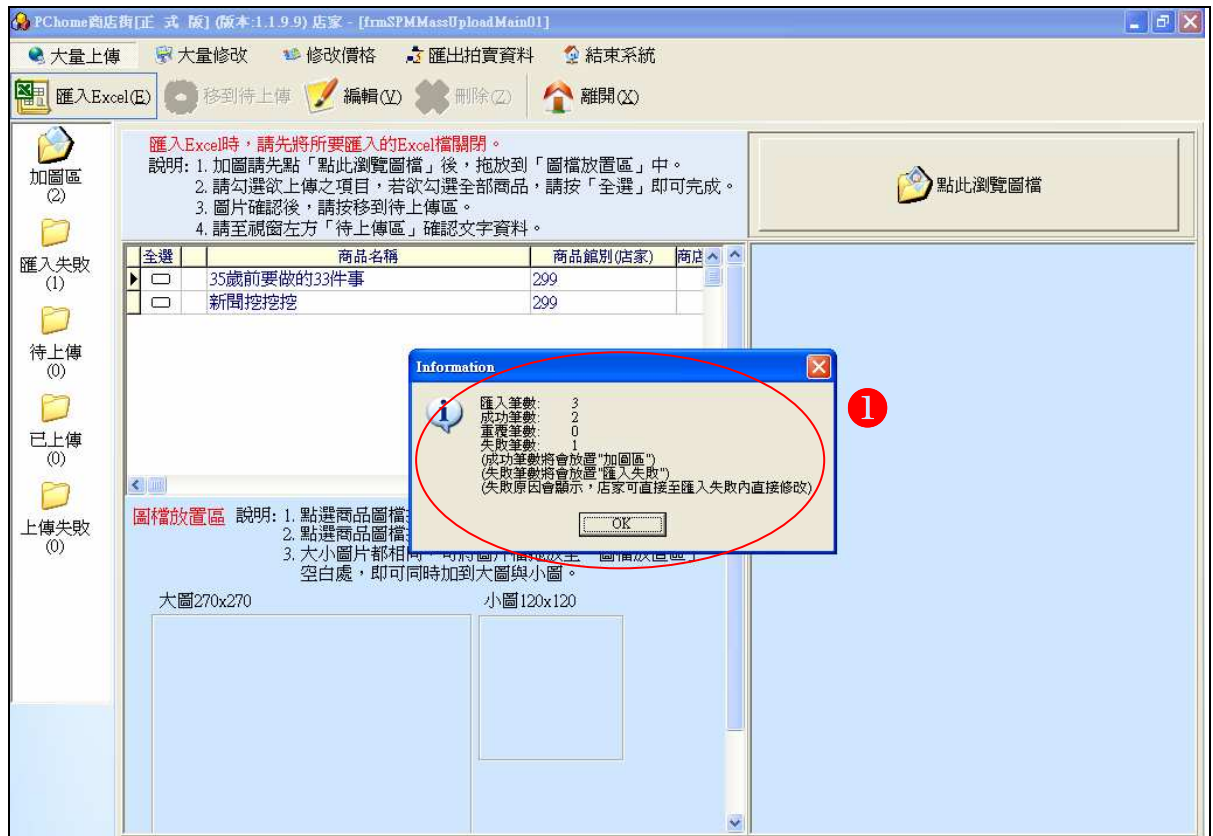

## 二、加入圖檔

### 步驟一

- 1、選擇加圖區
- 2、按”點此瀏覽圖檔”
- 3、選擇上傳圖檔位置

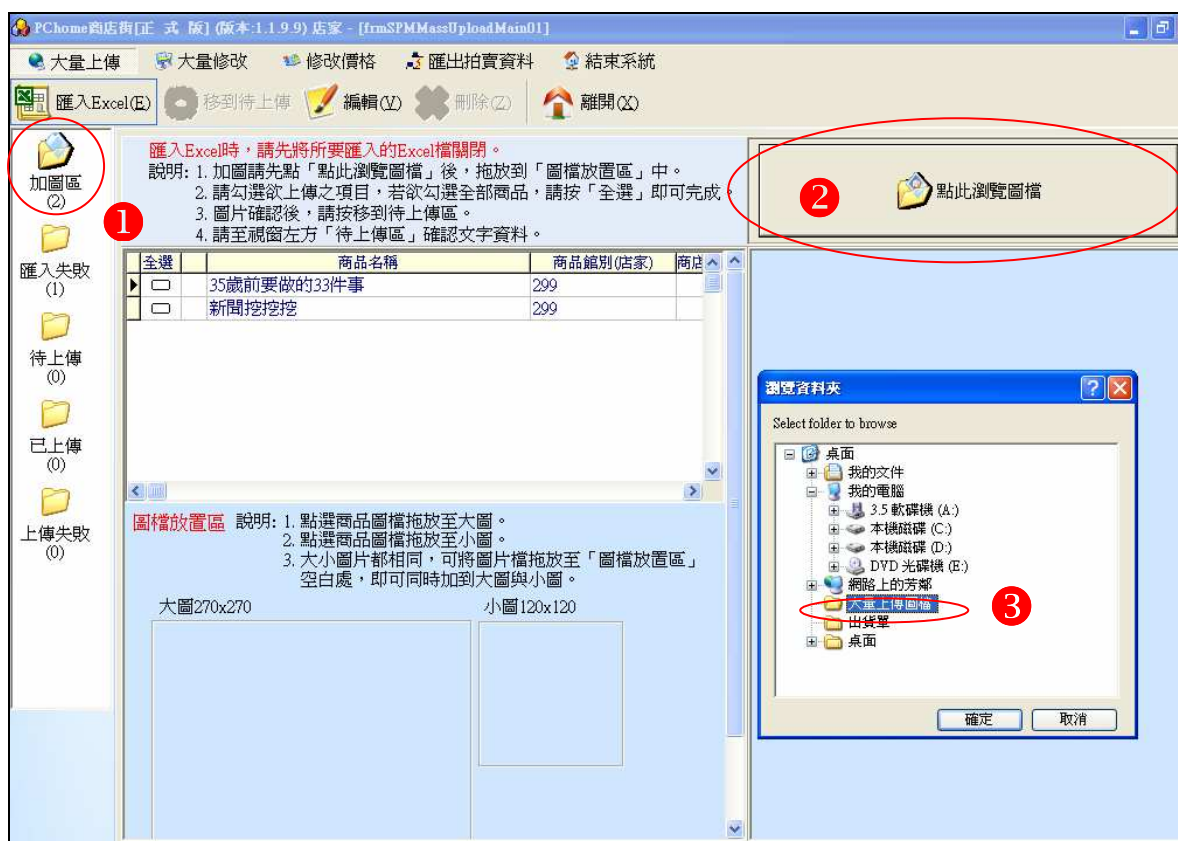

**Tips**：圖片需存放於資料匣才能瀏覽到圖片路徑

## 步驟二

- 1、將箭頭移至商品名稱
- 2、點選欲加圖商品拖放至大圖
- 3、點選欲加圖商品拖放至小圖
- 4、圖片選好後系統會出現 ☆

Tips 1: 若將圖片拖放至”圖檔放置區”空白處，即可加到大圖跟小圖

Tips 2: 按最上方如商品名稱、商品館別等資料都可作排序

### 三、將資料移至上傳區

#### 步驟一

- 1、勾選欲上傳之商品資料
- 2、按”移到待上傳區”

## 四、上傳至 web(上傳到店家商品資料庫及網頁)

### 步驟一

- 1、點選左側『待上傳』選項
- 2、勾選欲上傳商品(亦可直接點”全選”,直接全部勾選)
- 3、按上方工具列的『上傳到 Web』鍵

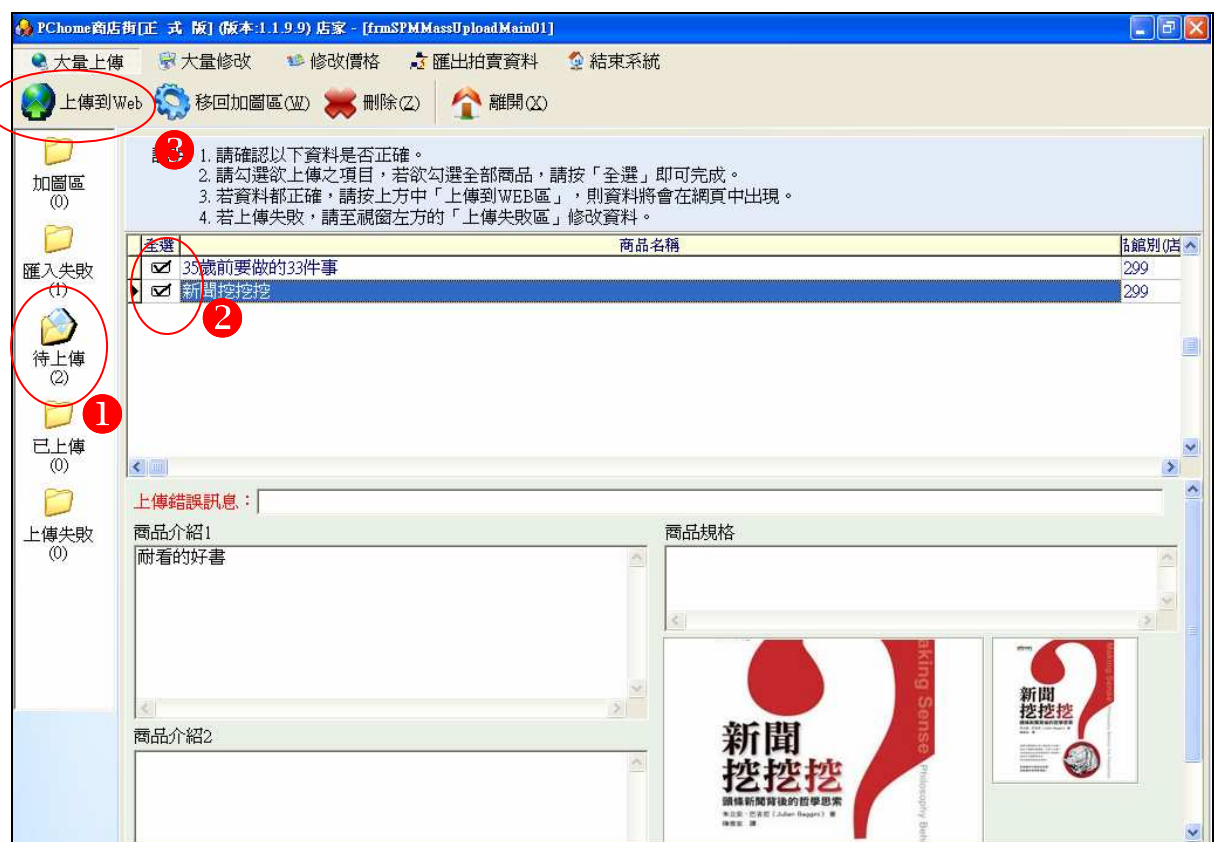

Tips✍️：如欲在商品介紹 1 處加入圖片需回至後端系統另行上圖

## 步驟二

1、系統會顯示出待上傳筆數、已上傳筆數及上傳失敗筆數

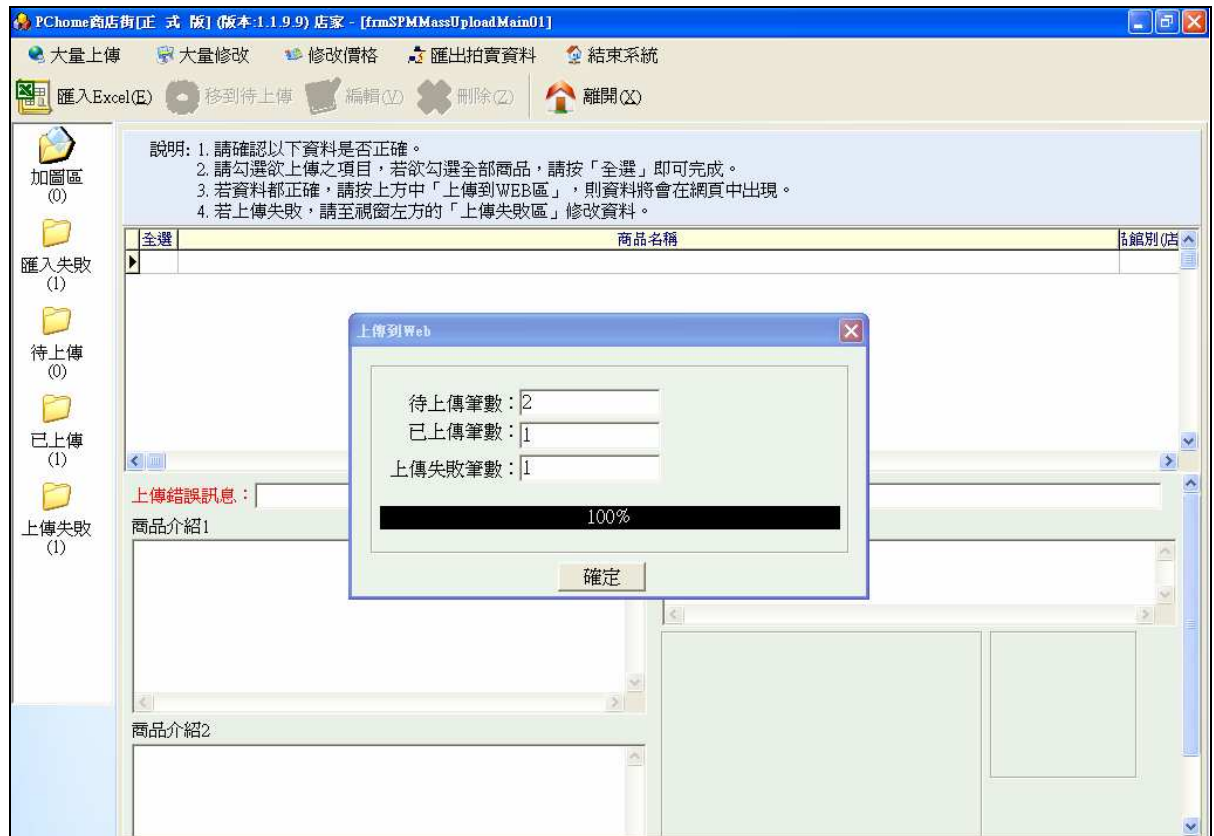

### 步驟三

1、點選左側『已上傳』選項，確認已上傳成功資料

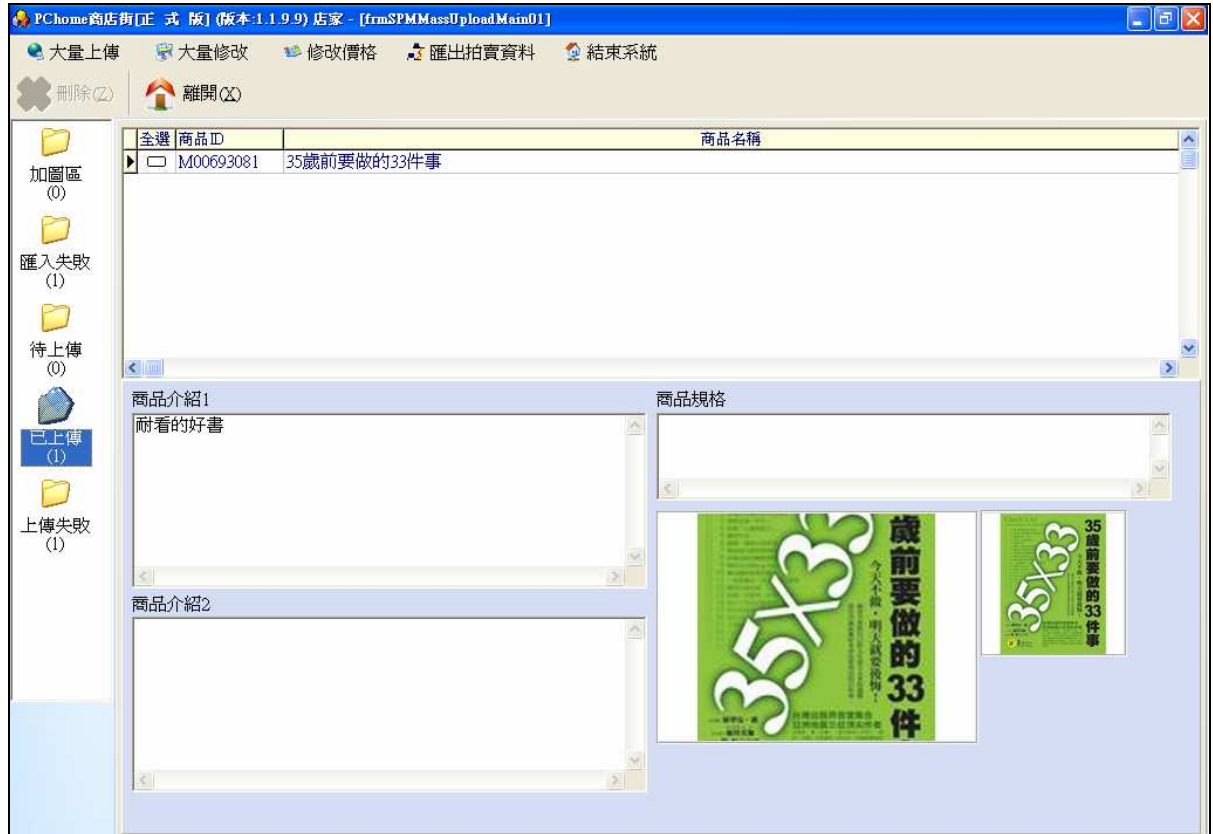

## 步驟四

1、點選左側『匯入失敗』或『上傳失敗』，系統並會說明失敗原因。

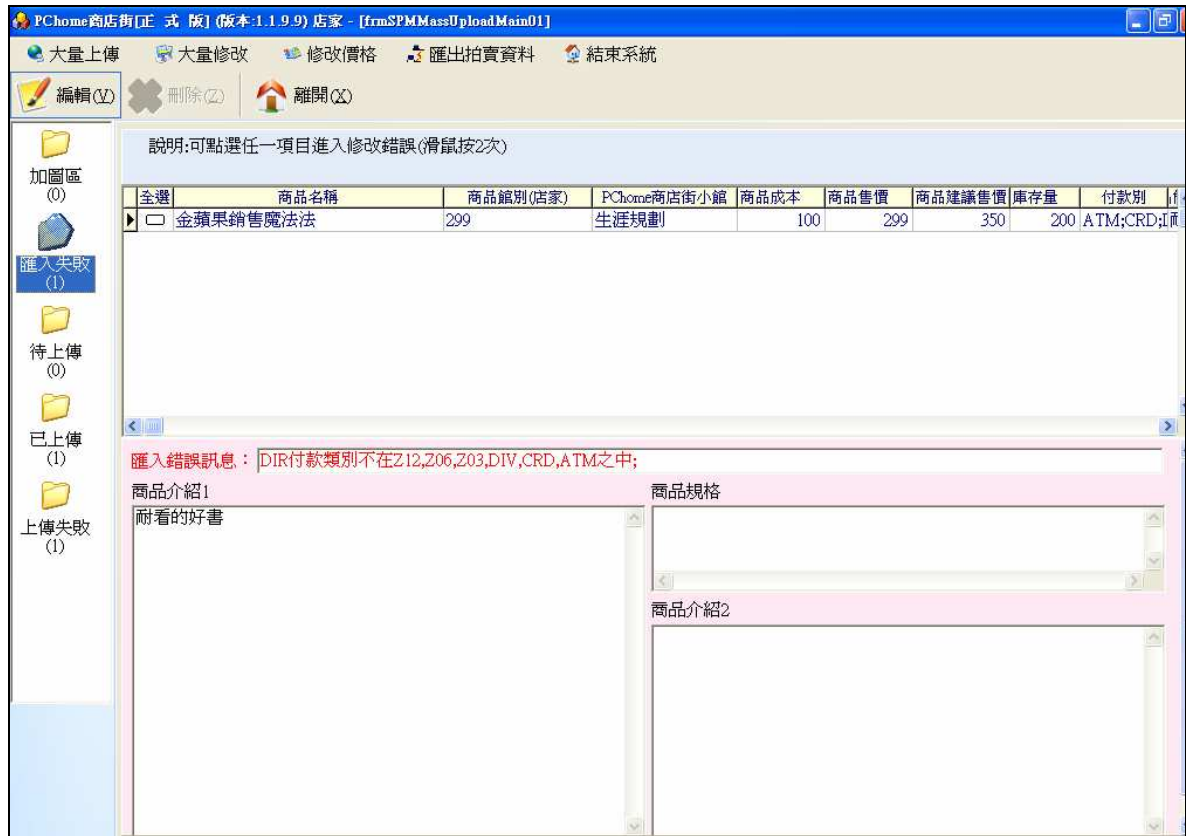

The left sidebar shows navigation options: "加圖區 (0)", "匯入失敗 (1)", "待上傳 (0)", "已上傳 (1)", and "上傳失敗 (1)".

The main content area displays a table with the following data:

全選	商品名稱	商品類別(店家)	PChome商店街小舖	商品成本	商品售價	商品建議售價	庫存量	付款別
<input type="checkbox"/>	金蘋果銷售魔法法	299	生涯規劃	100	299	350	200	ATM;CRD;[

Below the table, a pink error message box states: "匯入錯誤訊息: [DIR付款類別不在Z12,Z06,Z03,DIV,CRD,ATM之中;".

The interface also features two text input fields for "商品介紹1" (with the text "耐看的好書") and "商品規格", and a "商品介紹2" field.

## 五、匯入失敗處理方式

### 步驟一

- 1、點選左方的『匯入失敗』選項
- 2、系統上方會將錯誤的資料筆數秀出
- 3、系統下方會出面錯誤訊息內容

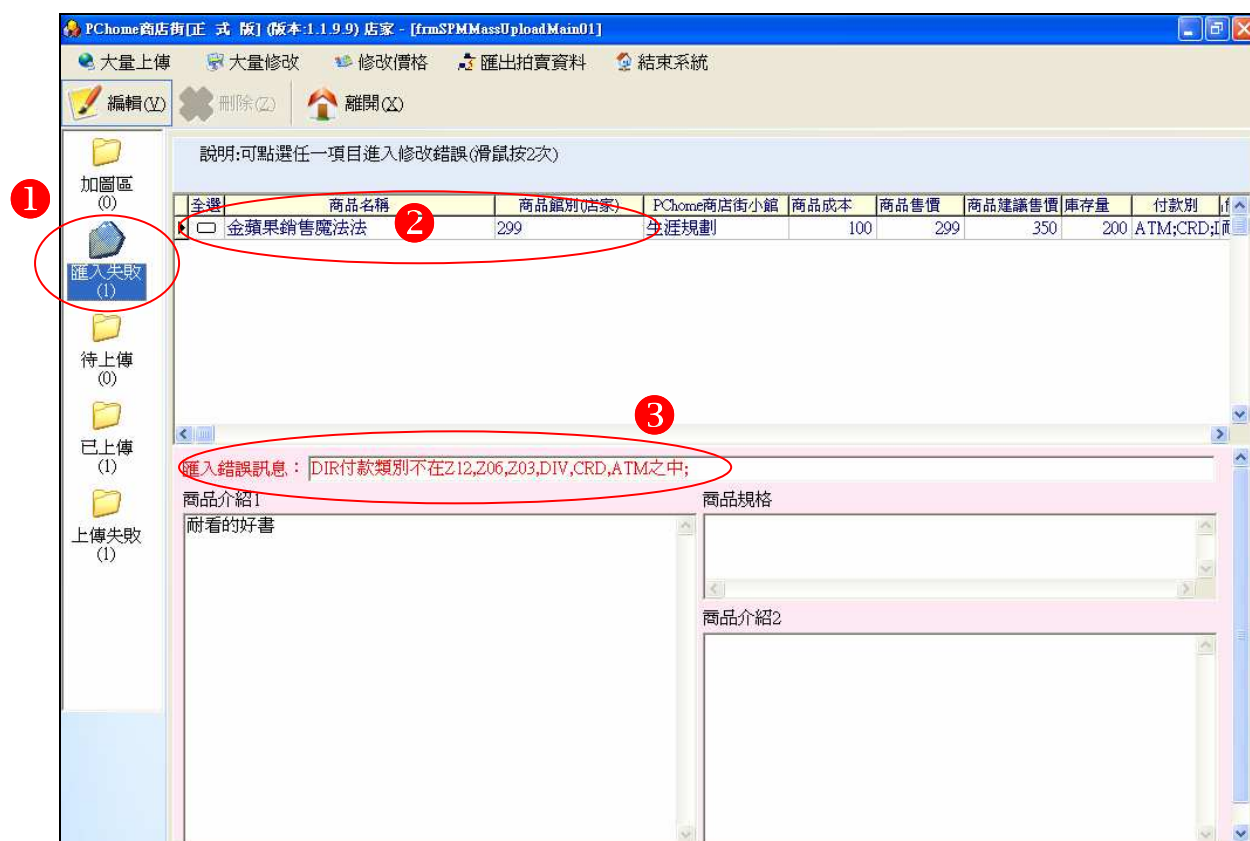

## 步驟二

- 1、勾選欲變更的欄位
- 2、點選上方工具列的『編輯』鍵
- 3、彈跳出商品介紹資料視窗

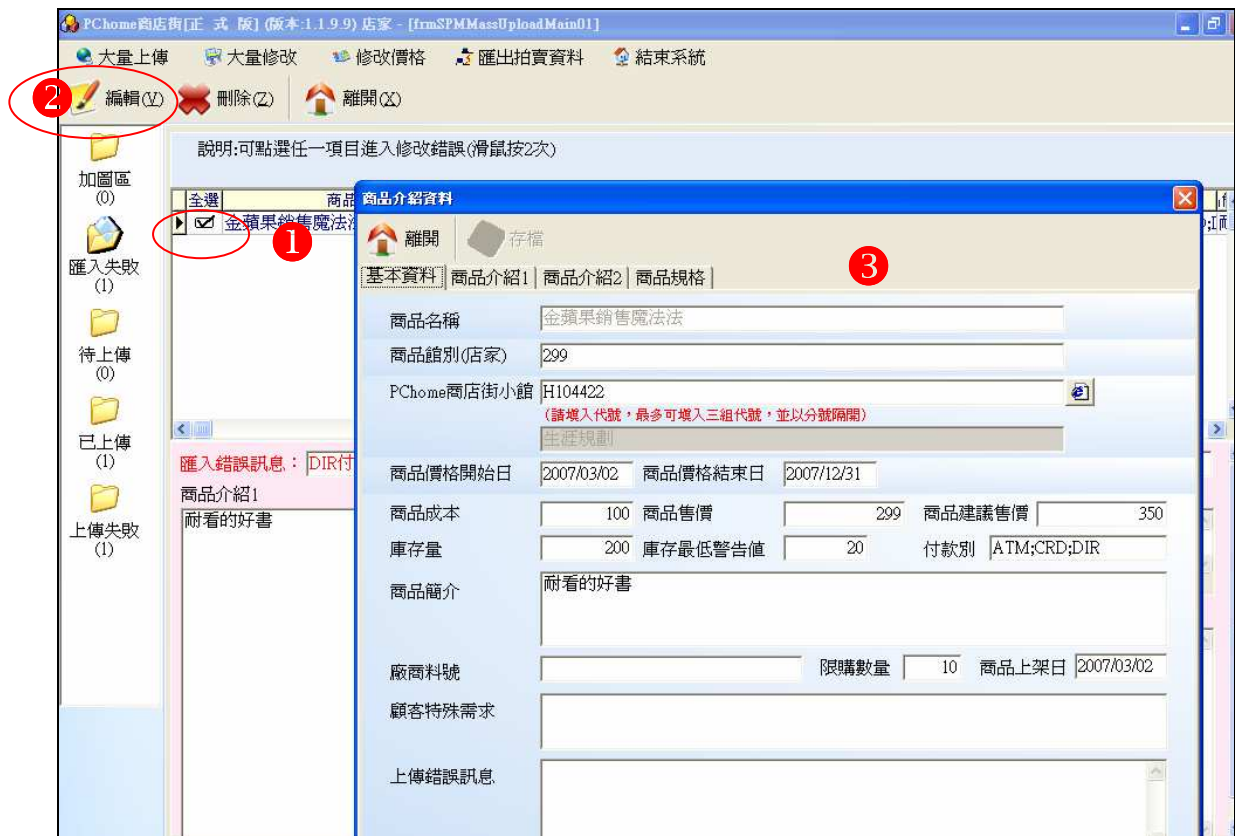

### 步驟三

- 1、將出現的錯誤訊息提示於商品介紹資料視窗內修正
- 2、點選上方工具列的『存檔』鍵
- 3、按下 ok 鍵，該筆資料即被放置加圖區

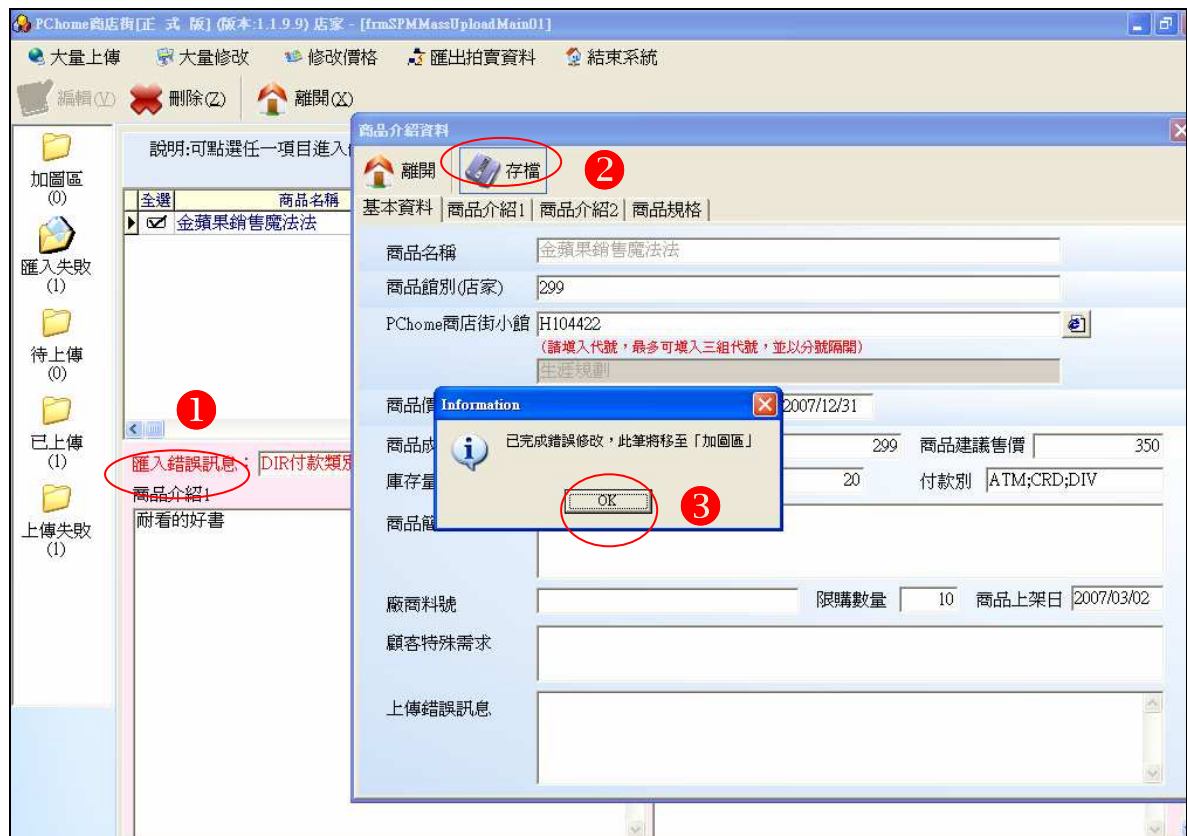

## 六、上傳失敗處理方式

有兩種修正方法：

- 一、於原大量上傳程式中勾選該筆錯誤資料，按頁面上方工具列中的“編輯”直接修正儲存即可。
- 二、使用匯出上傳失敗 Excel，統一於 Excel 檔中修正再匯入

### 步驟一

- 1、按左方的『上傳失敗』
- 2、點選上方工具列的『匯出上傳失敗 Excel』
- 3、將錯誤資料匯出並另取檔名

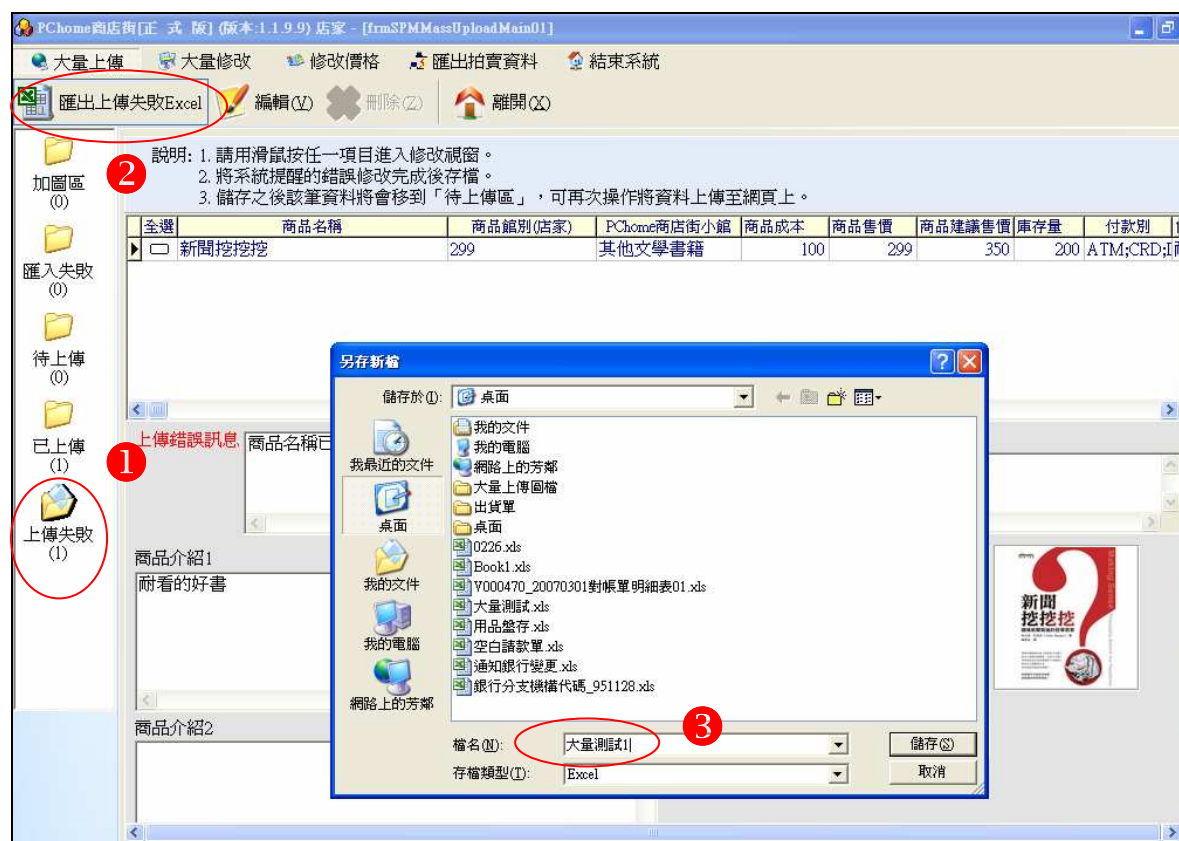

Tips✍️：商品名稱重覆無法使用編輯方式修正，只能到 Excel 表格中修改

### 步驟二

- 1、將此 excel 資料打開，並就其錯誤的資訊加以修改。
- 2、按照前述大量上架的方法重新上傳。

## (二) 大量修改-單筆編修

假設欲變更店家小館的設定，請依以下步驟操作；其他項目的變更，可以此類推。

### 步驟一

1、選擇系統功能中的大量修改。

## 步驟二

- 1、點選店家大館下拉選擇(eg. 99 賣場)。
- 2、按下查詢鍵。
- 3、系統會帶出查詢資料。

The main area contains instructions for uploading and re-uploading items. A search filter section is highlighted with a red circle '1' around the '店家館別' dropdown menu, which is set to '99賣場'. A red circle '2' highlights the '查詢' (Search) button.

Below the search filters is a table with 45 items. The table has columns: 全選, 商品編號, 商品名稱, 店家小館, PChome小館, 庫存量, 限購數, 店家料號, 下架日期, 付款別, 加. The first row is selected. A red circle '3' highlights the 'PChome小館' column.

Below the table is a '詳細資料' (Detailed Information) section for the selected item (M00381974). It shows: 商品名稱: 《2006 全新款~限量搶購!》GUCC, 庫存量: 1, 限購數量: 10, 付款別: ATM;CRD;DIV, 店家料號: 299 199, PChome館別: 手提肩背包, 贈品: (empty).

**Tips** ✎：可點選商品編號、商品名稱、店家小館、PChome 小館、庫存量、限購數可排序。

### 步驟三

- 1、點選欲編修的商品編號
- 2、按下上方工具列的『編輯』按鈕
- 3、系統會出現編輯資料視窗內容

全選	商品編號	商品名稱	店家小館	PChome小館
<input type="checkbox"/>	M00381974	《2006全新彩299;199	手提肩背	
<input checked="" type="checkbox"/>	M00671589	◎~H2O 水貝兒◎299;0212大量MMC	引意	
<input type="checkbox"/>	M00671590	◎~H2O 水貝兒◎299;0212大量保濕		
<input type="checkbox"/>	M00671254	◎~H2O 水貝兒◎299;0212大量Intel系列		
<input type="checkbox"/>	M00671591	◎~H2O 水貝兒◎299;0212大量牙膏與牙刷		
<input type="checkbox"/>	M00672051	◎IKEA◎九成新299;0212大量單人床架		
<input type="checkbox"/>	M00672052	◎IKEA宜家家居◎299;0212大量單人床架		
<input type="checkbox"/>	M00657432	0205測商品名稱02299;COACH 其他系列;		
<input type="checkbox"/>	M00657433	0205測商品名稱02299;COACH 其他系列;		

## 步驟四

### 1、請點選店家館別的「編輯」按鈕

上傳說明: 1、請用滑鼠按任一項目進入編輯視窗。 3、修改完成後並按下儲存。  
2、你可針對品名、店家館別、PChome小館、簡介、庫存量、限購量作修改。 4、請勾選修改完成的商品編號,並按下【上傳】即可完成商品的修改。  
重新上架說明: 請勾選已下架商品(紅字), 按下【重新上架】即可完成下架商品重新上架的動作。

店家館別: 99賣場

全選	商品編號	商品名稱	店家小館	PChome小館
<input type="checkbox"/>	M00381974	《2006全新彩299;199	手提肩背	
<input type="checkbox"/>	M00671589	◎~H2O 水貝兒©299;0212大量MMC	請注意	
<input type="checkbox"/>	M00671590	◎~H2O 水貝兒©299;0212大量保潔		
<input type="checkbox"/>	M00671254	◎~H2O 水貝兒©299;0212大量Intel系列		
<input type="checkbox"/>	M00671591	◎~H2O 水貝兒©299;0212大量牙膏與牙刷		
<input type="checkbox"/>	M00672051	◎IKEA©九成新299;0212大量單人床架		
<input type="checkbox"/>	M00672052	◎IKEA宜家家居©299;0212大量單人床架		
<input type="checkbox"/>	M00657432	0205測商品名稱02299;COACH 其他系列;		
<input type="checkbox"/>	M00657433	0205測商品名稱02299;COACH 其他系列;		

詳細資料

商品編號: M00671589 商品名稱: ◎~H2O 水貝兒©全新8  
庫存量: 1 商品簡介: 全新  
限購數量: 10  
付款別: ATM;CRD  
店家料號:  
上傳錯誤訊息:

編輯資料

商品編號: M00671589  
商品名稱: ◎~H2O 水貝兒©全新8杯水保潔卸妝水236ml, 低價出清  
店家館別: 編輯 (1)  
PChome館別: 編輯  
299  
0212大量測試  
MMC記憶卡  
深層清潔洗面乳  
MS/XD記憶卡  
加購品: 編輯  
贈品: 編輯  
庫存量: 1 限購數: 10 付款別: ATM;CRD  
商品簡介: 全新

## 步驟五

- 1、選擇店家大館(eg. 99 賣場)，系統會帶出 99 賣場館下的所有店家小館。
- 2、勾選欲變更後的設定小館連點兩下滑鼠左鍵，已選擇小館會跳入下方視窗；  
可重複本方式操作，最多一商品可選三個小館。
- 3、全部選擇完畢後，請按下『確認』鍵。

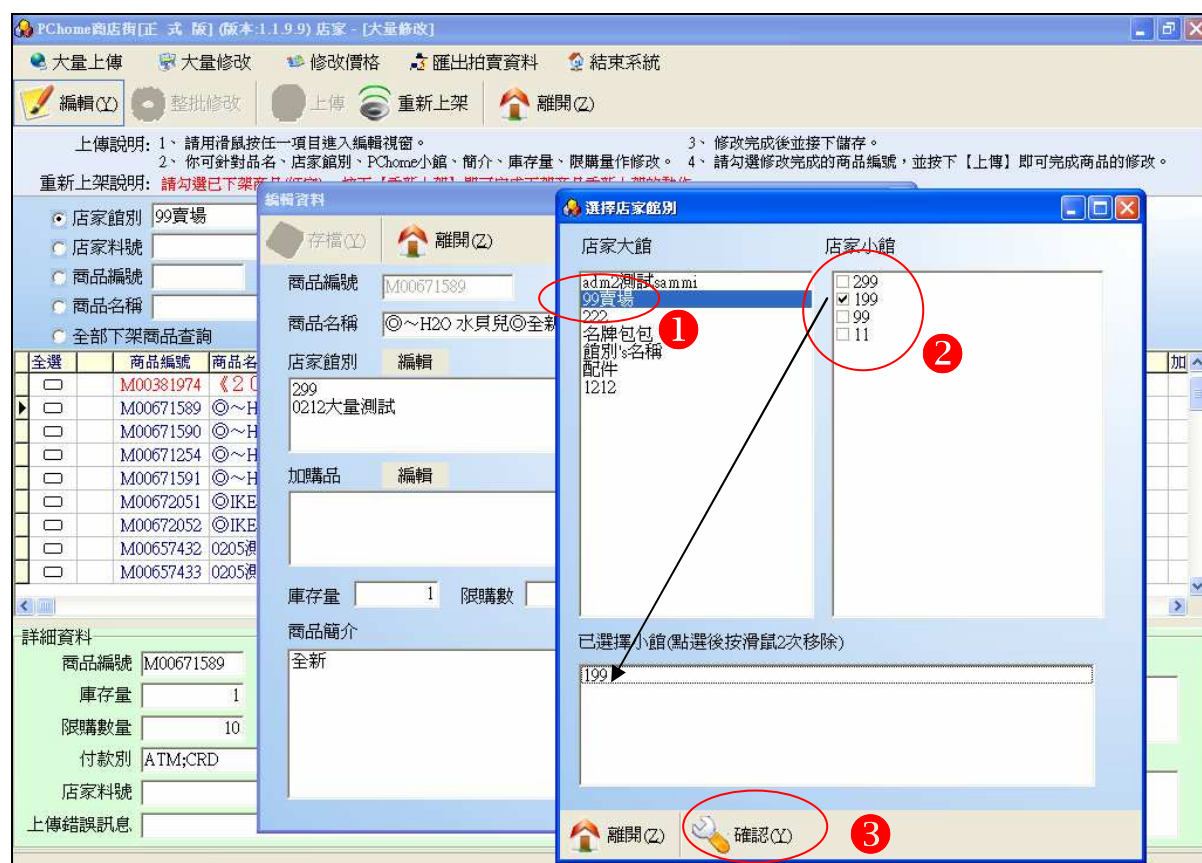

**Tips**：店家小館與 PChome 的小館最多選取為三個小館別。

## 步驟六

1、將修改資料修改完後按下『存檔』按鈕。

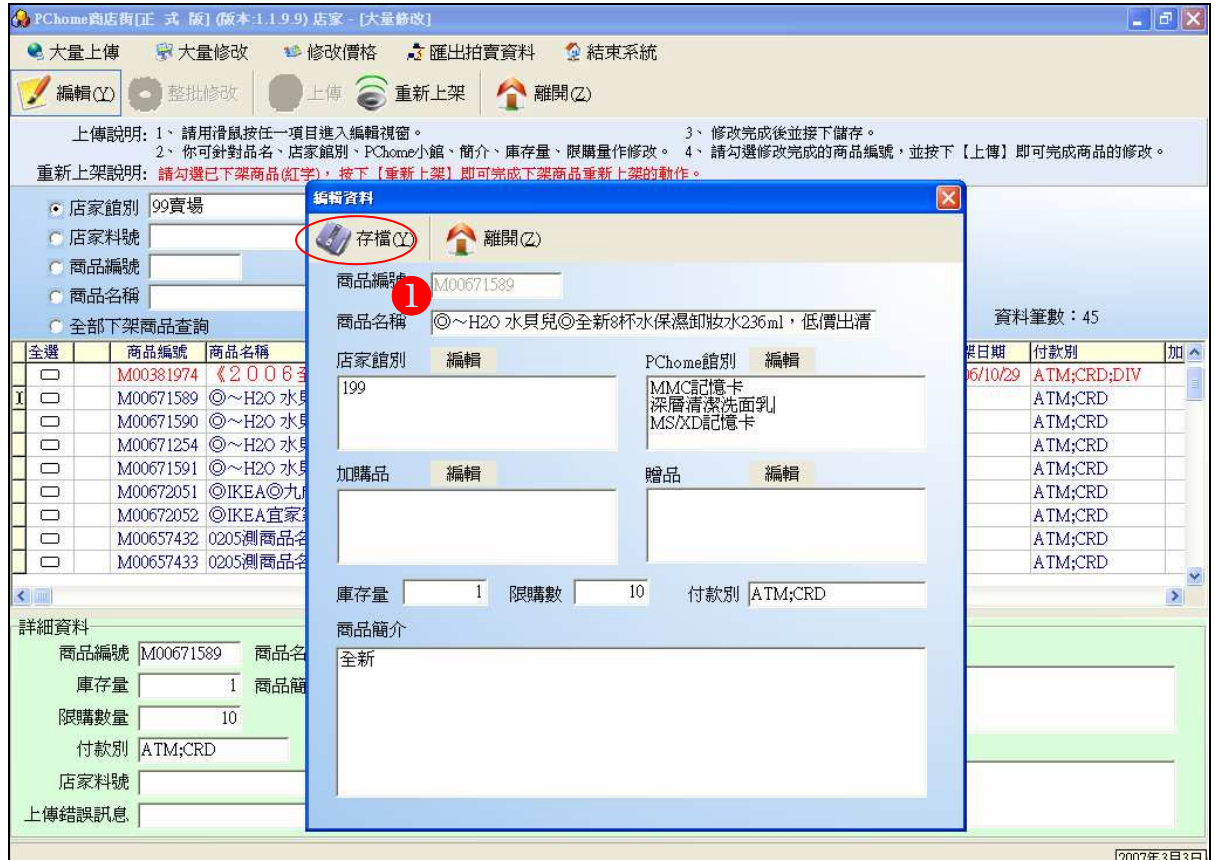

## 步驟七

- 1、勾選修改完後的資料。
- 2、點選上方工具列的『上傳』鍵

PCHome商店街[正式版] (版本:1.1.9.9) 店家 - [大量修改]

大量上傳 大量修改 修改價格 匯出拍賣資料 結束系統

編輯(O) 整批修改 上傳 重新上架 離開(Z)

上傳說明: 1、請用滑鼠按任一項目進入編輯視窗。 3、修改完成後並按下儲存。  
2、你可針對品名、店家館別、PChome小館、簡介、庫存量、限購量作修改。 4、請勾選修改完成的商品編號,並按下【上傳】即可完成商品的修改。

重新上架說明: 請勾選已下架商品(紅字), 按下【重新上架】即可完成下架商品重新上架的動作。

店家館別: 99賣場 查詢

店家料號:

商品編號:

商品名稱:

全部下架商品查詢 資料筆數: 45

全選	商品編號	商品名稱	店家小館	PChome小館	庫存量	限購數	店家料號	下架日期	付款別	加
<input type="checkbox"/>	M00381974	《2006全新彩》199 手提肩背包			1	10		2006/10/29	ATM;CRD;DIV	
<input checked="" type="checkbox"/>	M00671589	◎~H2O 水貝兒C199 MMC記憶卡;深			1	10		-	ATM;CRD	加
<input type="checkbox"/>	M00671590	◎~H2O 水貝兒C299;0212大量保潔			1	10		-	ATM;CRD	
<input type="checkbox"/>	M00671254	◎~H2O 水貝兒C299;0212大量Intel系列			1	1		-	ATM;CRD	
<input type="checkbox"/>	M00671591	◎~H2O 水貝兒C299;0212大量牙膏與牙粉			1	10		-	ATM;CRD	
<input type="checkbox"/>	M00672051	◎IKEA◎九成新E299;0212大量單人床包組			1	10		-	ATM;CRD	
<input type="checkbox"/>	M00672052	◎IKEA宜家家居C299;0212大量單人床架			1	10		-	ATM;CRD	
<input type="checkbox"/>	M00657432	0205測商品名稱02299;COACH 其他系列;Intel系			60	10		-	ATM;CRD	
<input type="checkbox"/>	M00657433	0205測商品名稱02299;COACH 其他系列;Intel系			60	10		-	ATM;CRD	

詳細資料

商品編號	M00671589	商品名稱	◎~H2O 水貝兒◎全新8杯水保潔卸妝水	店家館別	199	加購品	加購品基本資料A00004317加購品基本資料A0000
庫存量	1	商品簡介	全新	PChome館別	MMC記憶卡 深層清潔洗面乳 MS/XD記憶卡	贈品	
限購數量	10						
付款別	ATM;CRD						
店家料號							
上傳錯誤訊息							

Tips✎：修改完成的資料在商品編號之前會出現 ☆。

## 步驟八

1、上傳成功，系統會帶出 OK 字樣。

PChome商店街[正式版] (版本:1.1.9.9) 店家 - [大量修改]

大量上傳 大量修改 修改價格 匯出拍賣資料 結束系統

編輯(O) 整批修改 上傳 重新上架 離開(Z)

上傳說明: 1、請用滑鼠按任一項目進入編輯視窗。 3、修改完成後並按下儲存。  
2、你可針對品名、店家館別、PChome小館、簡介、庫存量、限購量作修改。 4、請勾選修改完成的商品編號，並按下【上傳】即可完成商品的修改。

重新上架說明: 請勾選已下架商品(紅字)，按下【重新上架】即可完成下架商品重新上架的動作。

店家館別: 99賣場 查詢

店家料號:

商品編號:

商品名稱:

全部下架商品查詢 資料筆數: 45

全選	商品編號	商品名稱	店家小館	PChome小館	庫存量	限購數	店家料號	下架日期	付款別	加
<input type="checkbox"/>	M00381974	《2006全新彩》199 手提肩背包			1	10		2006/10/29	ATM;CRD;DIV	加
<input checked="" type="checkbox"/>	M00671589	◎~H2O 水貝兒C199 MMC記憶卡;深			1	10		-	ATM;CRD	加
<input checked="" type="checkbox"/>	M00671590	◎~H2O 水貝兒C299;0212大量保潔			1	10		-	ATM;CRD	
<input type="checkbox"/>	M00671254	◎~H2O 水貝兒C299;0212大量Intel系列			1	1		-	ATM;CRD	
<input type="checkbox"/>	M00671591	◎~H2O 水貝兒C299;0212大量牙膏與牙粉			1	10		-	ATM;CRD	
<input type="checkbox"/>	M00672051	◎IKEA◎九成新E299;0212大量單人床包組			1	10		-	ATM;CRD	
<input type="checkbox"/>	M00672052	◎IKEA宜家家居C299;0212大量單人床架			1	10		-	ATM;CRD	
<input type="checkbox"/>	M00657432	0205測商品名稱02299;COACH 其他系列;Intel系			60	10		-	ATM;CRD	
<input type="checkbox"/>	M00657433	0205測商品名稱02299;COACH 其他系列;Intel系			60	10		-	ATM;CRD	

詳細資料

商品編號: M00671589 商品名稱: ◎~H2O 水貝兒◎全新8杯水保潔卸妝水

庫存量: 1 商品簡介: 全新

限購數量: 10

付款別: ATM;CRD

店家料號:

上傳錯誤訊息:

店家館別: 199 加購品: 加購品基本資料A00004317加購品基本資料A0000

PChome館別: 贈品

MMC記憶卡  
深層清潔洗面乳  
MS/XD記憶卡

## (二) 大量修改-整批編修

### 步驟一

- 1、選擇欲大量修改的商品編號
- 2、按下上方工具列的『整批修改』的按鈕
- 3、系統會出現整批編輯視窗框

全選	商品編號	商品名稱	下架日期	付款別	加
<input type="checkbox"/>	M00381974	《2006	2006/10/29	ATM;CRD;DIV	
<input checked="" type="checkbox"/>	M00671589	◎~H2O 水	-	ATM;CRD	功
<input checked="" type="checkbox"/>	M00671590	◎~H2O 水	-	ATM;CRD	
<input checked="" type="checkbox"/>	M00671254	◎~H2O 水	-	ATM;CRD	
<input checked="" type="checkbox"/>	M00671591	◎~H2O 水	-	ATM;CRD	
<input checked="" type="checkbox"/>	M00672051	◎IKEA◎力	-	ATM;CRD	
<input checked="" type="checkbox"/>	M00672052	◎IKEA宜家	-	ATM;CRD	
<input checked="" type="checkbox"/>	M00657432	0205測商品	-	ATM;CRD	
<input checked="" type="checkbox"/>	M00657433	0205測商品	-	ATM;CRD	

## 步驟二

- 1、選擇店家大館為配件
- 2、勾選店家小館為碳粉墨水匣
- 3、按下『確認』鍵

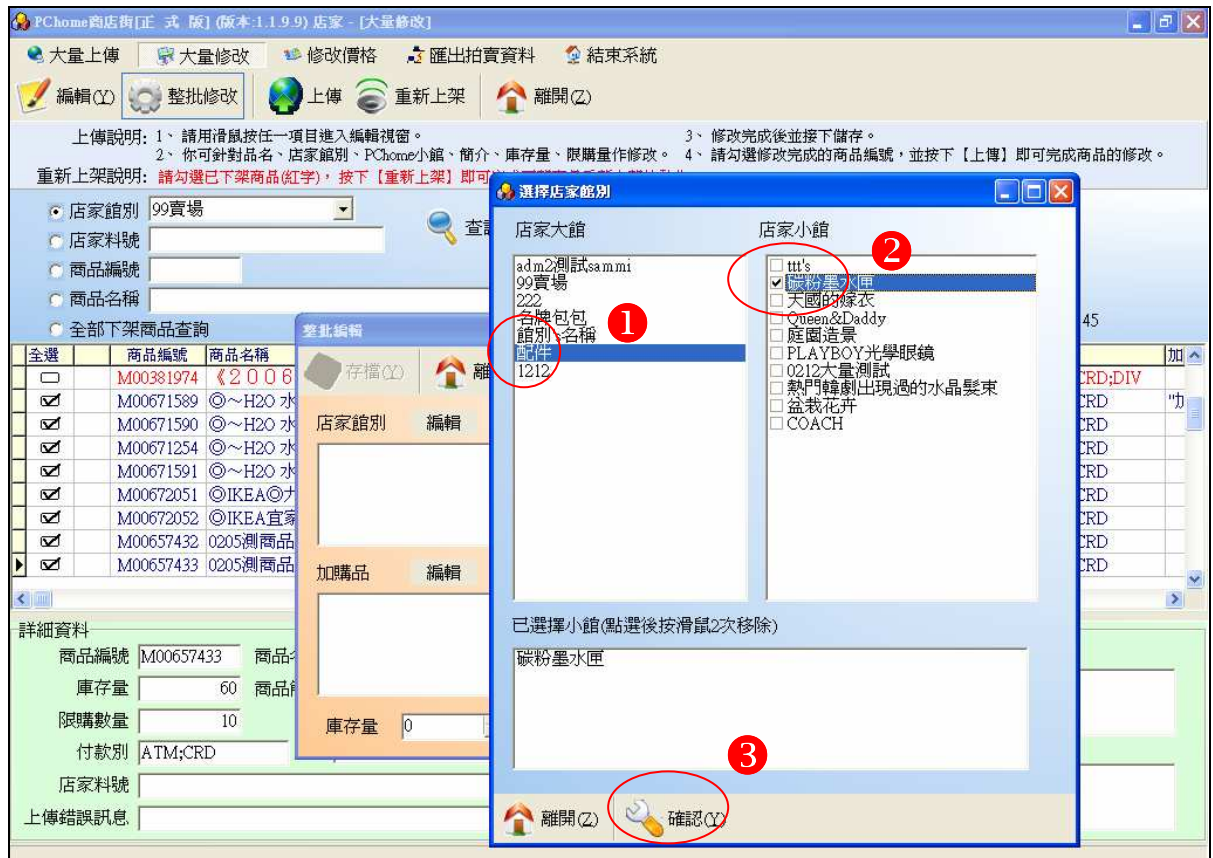

### 步驟三

1、更改完店家館別、PChome 館別、庫存量、限購數後即按下『存檔』鍵。

PCHome商店街[正式版] (版本:1.1.9.9) 店家 - [大量修改]

大量上傳 大量修改 修改價格 匯出拍賣資料 結束系統

編輯(O) 整批修改 上傳 重新上架 離開(Z)

上傳說明: 1、請用滑鼠按任一項目進入編輯視窗。 3、修改完成後並按下儲存。  
2、你可針對品名、店家館別、PChome小館、簡介、庫存量、限購量作修改。 4、請勾選修改完成的商品編號,並按下【上傳】即可完成商品的修改。  
重新上架說明: 請勾選已下架商品(紅字), 按下【重新上架】即可完成下架商品重新上架的動作。

店家館別 99賣場 查詢

店家料號  
商品編號  
商品名稱  
全部下架商品查詢

資料筆數: 45

全選	商品編號	商品名稱	下架日期	付款別	加
<input type="checkbox"/>	M00381974	《2006	2006/10/29	ATM;CRD;DIV	
<input checked="" type="checkbox"/>	M00671589	◎~H2O 水	-	ATM;CRD	功
<input checked="" type="checkbox"/>	M00671590	◎~H2O 水	-	ATM;CRD	
<input checked="" type="checkbox"/>	M00671254	◎~H2O 水	-	ATM;CRD	
<input checked="" type="checkbox"/>	M00671591	◎~H2O 水	-	ATM;CRD	
<input checked="" type="checkbox"/>	M00672051	◎IKEA◎力	-	ATM;CRD	
<input checked="" type="checkbox"/>	M00672052	◎IKEA宜家	-	ATM;CRD	
<input checked="" type="checkbox"/>	M00657432	0205測商品	-	ATM;CRD	
<input checked="" type="checkbox"/>	M00657433	0205測商品	-	ATM;CRD	

詳細資料

商品編號 M00657433 商品名  
庫存量 60 商品  
限購數量 10  
付款別 ATM;CRD  
店家料號  
上傳錯誤訊息

其他系列  
Intel系列  
AMD系列

整批編輯

存檔(S) 離開(Z)

店家館別 編輯 PChome館別 編輯

碳粉墨水匣

加購品 編輯 贈品 編輯

庫存量 50 限購數 2

## 步驟四

- 1、勾選欲上傳的商品編號。
- 2、按下上方工具列中的『上傳』按鈕。

PChome商店街[正式版] (版本:1.1.9.9) 店家 - [大量修改]

大量上傳 大量修改 修改價格 匯出拍賣資料 結束系統

編輯(O) 整批修改 上傳 重新上架 離開(Z)

上傳說明: 1、請用滑鼠按任一項目進入編輯視窗。 3、修改完成後並按下儲存。  
2、你可針對品名、店家館別、PChome小館、簡介、庫存量、限購量作修改。 4、請勾選修改完成的商品編號,並按下【上傳】即可完成商品的修改。

重新上架說明: 請勾選已下架商品(紅字), 按下【重新上架】即可完成下架商品重新上架的動作。

店家館別: 99賣場 查詢

店家料號:

商品編號:

商品名稱:

全部下架商品查詢 資料筆數: 45

全選	商品編號	商品名稱	店家小館	PChome小館	庫存量	限購數	店家料號	下架日期	付款別	加
<input type="checkbox"/>	M00381974	《2006全新款299,199 手提肩背包			1	10		2006/10/29	ATM;CRD;DIV	
<input checked="" type="checkbox"/>	☆ M00671589	◎~H2O 水貝兒C碳粉墨水匣	MMC	記憶卡;深	50	2		-	ATM;CRD	加
<input checked="" type="checkbox"/>	☆ M00671590	◎~H2O 水貝兒C碳粉墨水匣	保潔		50	2		-	ATM;CRD	加
<input checked="" type="checkbox"/>	☆ M00671254	◎~H2O 水貝兒C碳粉墨水匣	Intel	系列	50	2		-	ATM;CRD	加
<input checked="" type="checkbox"/>	☆ M00671591	◎~H2O 水貝兒C碳粉墨水匣	牙膏與牙粉		50	2		-	ATM;CRD	加
<input checked="" type="checkbox"/>	☆ M00672051	◎IKEA◎九成新	碳粉墨水匣	單人床包組	50	2		-	ATM;CRD	加
<input checked="" type="checkbox"/>	☆ M00672052	◎IKEA宜家家居	碳粉墨水匣	單人床架	50	2		-	ATM;CRD	加
<input checked="" type="checkbox"/>	☆ M00657432	0205測商品名稱02	碳粉墨水匣	其他系列;Intel系	50	2		-	ATM;CRD	加
<input checked="" type="checkbox"/>	☆ M00657433	0205測商品名稱02	碳粉墨水匣	其他系列;Intel系	50	2		-	ATM;CRD	加

詳細資料

商品編號	M00381974	商品名稱	《2006全新款~限量搶購!》GUCC	店家館別	299 199	加購品	
庫存量	1	商品簡介	★哈囉特賣,殺\6.3折 ★原廠織布+牛皮滾邊 ★花漾水草+時髦包款 ★造型時尚,高貴典雅	PChome館別	手提肩背包	贈品	
限購數量	10						
付款別	ATM;CRD;DIV						
店家料號							
上傳錯誤訊息							

## 步驟五

1、出現 OK 字樣即為上傳成功。

PCHome商店街[正式 版] (版本:1.1.9.9) 店家 - [大量修改]

大量上傳 大量修改 修改價格 匯出拍賣資料 結束系統

編輯(O) 整批修改 上傳 重新上架 離開(Z)

上傳說明: 1、請用滑鼠按任一項目進入編輯視窗。 3、修改完成後並按下儲存。  
2、你可針對品名、店家館別、PChome小館、簡介、庫存量、限購量作修改。 4、請勾選修改完成的商品編號,並按下【上傳】即可完成商品的修改。

重新上架說明: 請勾選已下架商品(紅字), 按下【重新上架】即可完成下架商品重新上架的動作。

店家館別: 99賣場 查詢

店家料號:

商品編號:

商品名稱:

全部下架商品查詢 資料筆數: 45

全選	商品編號	商品名稱	店家小館	PChome小館	庫存量	限購數	店家料號	下架日期	付款別	加
<input type="checkbox"/>	M00381974	《2006全新款299;199 手提肩背包			1	10		2006/10/29	ATM;CRD;DIV	加
<input type="checkbox"/>	OK M00671589	◎~H2O 水貝兒C碳粉墨水匣 MMC記憶卡;深			50	2		-	ATM;CRD	加
<input type="checkbox"/>	OK M00671590	◎~H2O 水貝兒C碳粉墨水匣 保濕			50	2		-	ATM;CRD	加
<input type="checkbox"/>	OK M00671954	◎~H2O 水貝兒C碳粉墨水匣 Intel系列			50	2		-	ATM;CRD	加
<input type="checkbox"/>	OK M00672051	◎~H2O 水貝兒C碳粉墨水匣 牙膏與牙粉			50	2		-	ATM;CRD	加
<input type="checkbox"/>	OK M00672051	◎IKEA◎九成新E碳粉墨水匣 單人床包組			50	2		-	ATM;CRD	加
<input type="checkbox"/>	OK M00672052	◎IKEA宜家家居E碳粉墨水匣 單人床架			50	2		-	ATM;CRD	加
<input type="checkbox"/>	OK M00657432	0205測商品名稱02碳粉墨水匣 其他系列;Intel系			50	2		-	ATM;CRD	加
<input type="checkbox"/>	OK M00657433	0205測商品名稱02碳粉墨水匣 其他系列;Intel系			50	2		-	ATM;CRD	加

詳細資料

商品編號: M00381974 商品名稱: 《2006全新款~限量搶購!》GUCC

庫存量: 1 商品簡介: ★哈囉特賣,殺\6.3折  
★原廠織布+牛皮滾邊  
★花漾水草+時髦包款  
★造型時尚,高貴典雅

限購數量: 10

付款別: ATM;CRD;DIV

店家料號:

上傳錯誤訊息:

店家館別: 299  
199

PChome館別: 手提肩背包

加購品:

贈品:

## (二) 大量修改-大量重新上架

### 步驟一

- 1、選擇全部下架商品查詢
- 2、點選查詢

PCHome商店街[正式版] (版本:1.1.9.9) 店家 - [大量修改]

大量上傳 大量修改 修改價格 匯出拍賣資料 結束系統

編輯(O) 整批修改 上傳 重新上架 離開(O)

上傳說明: 1、請用滑鼠按任一項目進入編輯視窗。 3、修改完成後並按下儲存。  
 2、你可針對品名、店家館別、PChome小館、簡介、庫存量、限購量作修改。 4、請勾選修改完成的商品編號，並按下【上傳】即可完成商品的修改。  
 重新上架說明: 請勾選已下架商品(紅字)，按下【重新上架】即可完成下架商品重新上架的動作。

店家館別  
 店家料號  
 商品編號  
 商品  
 全部下架商品查詢

查詢 2

資料筆數：91

全選	商品編號	商品名稱	店家小館	PChome小館	庫存量	限購數	店家料號	下架日期	付款別	加
<input checked="" type="checkbox"/>	M00334270	2	99		10	10		2006/10/29	ATM	
<input type="checkbox"/>	M00071902	2004超人氣偶像劇天國的嫁衣	其他明星偶像		4	10	SET041003	2007/01/02	ATM;CRD;Z06	"力
<input type="checkbox"/>	M00028956	5555	titi's		4	10		2006/10/29	ATM;CRD;DIV	
<input type="checkbox"/>	M00321225	55555	天國的嫁衣	其他款式側背包	1	10		2006/10/29	ATM;CRD	
<input type="checkbox"/>	M00109402	EPSON T051 單顆	"New Iden C	香爐與香;足球鞋	2	10		2006/10/29	ATM;CRD;DIV	
<input type="checkbox"/>	M00216158	fsfsf	天國的嫁衣	筆記型電池	4	10		2006/10/29	ATM	
<input type="checkbox"/>	M00397951	HP OmniBook系列	"New Iden C	其他配件;胸花	10	10	EE120-19-55B	2006/10/29	ATM;CRD;DIV	
<input type="checkbox"/>	M00397952	HP/Compaq Busines	"New Iden C	其他配件;胸花	10	10	EE120-19-55B	2006/10/29	ATM;CRD;DIV	
<input type="checkbox"/>	M00067524	m0000000	飾品	兒童傢俱;學齡前	10	10	bbb	2006/10/29	ATM;CRD;DIV	雙

詳細資料

商品編號 M00334270 商品名稱 2

庫存量 10 商品簡介 445

限購數量 10

付款別 ATM

店家料號

上傳錯誤訊息

店家館別 99

加購品

PChome館別

贈品

2007年3月3日

## 步驟二

1、勾選欲重新上架之商品

2、點選重新上架

PCHome商店街[正式版] (版本:1.1.9.9) 店家 - [大量修改]

大量上傳 大量修改 修改價格 匯出拍賣資料 結束系統

編輯(O) 整批修改 上傳 重新上架 離開(O)

上傳說明: 1、請用滑鼠按任一項目進入編輯視窗。 3、修改完成後並按下儲存。  
2、你可針對品名、店家館別、PChome小館、簡介、庫存量、限購量作修改。 4、請勾選修改完成的商品編號, 並按下【上傳】即可完成商品的修改。

重新上架說明: 請勾選已下架商品(紅字), 按下【重新上架】即可完成下架商品重新上架的動作。

店家館別: [ ] 查詢

店家料號: [ ]

商品編號: [ ]

商品名稱: [ ]

全部下架商品查詢 資料筆數: 91

全選	商品編號	商品名稱	店家小館	PChome小館	庫存量	限購數	店家料號	下架日期	付款別	加
<input checked="" type="checkbox"/>	M00334270	2	99		10	10		2006/10/29	ATM	
<input checked="" type="checkbox"/>	M00071902	2004超人氣偶像劇	天國的嫁衣	其他明星偶像劇	4	10	SET041003	2007/01/02	ATM;CRD;Z06	"力
<input checked="" type="checkbox"/>	M00028956	5555	ttt's		4	10		2006/10/29	ATM;CRD;DIV	
<input checked="" type="checkbox"/>	M00321225	55555	天國的嫁衣	其他款式側背包	1	10		2006/10/29	ATM;CRD	
<input checked="" type="checkbox"/>	M00109402	EPSON T051 單顆	"New Iden C:	香爐與香;足球鞋	2	10		2006/10/29	ATM;CRD;DIV	
<input checked="" type="checkbox"/>	M00216158	fsfsf	天國的嫁衣	筆記型電池	4	10		2006/10/29	ATM	
<input checked="" type="checkbox"/>	M00397951	HP OmniBook系列	"New Iden C:	其他配件;胸花	10	10	EE120-19-55B	2006/10/29	ATM;CRD;DIV	
<input checked="" type="checkbox"/>	M00397952	HP/Compaq Busines	"New Iden C:	其他配件;胸花	10	10	EE120-19-55B	2006/10/29	ATM;CRD;DIV	
<input checked="" type="checkbox"/>	M00067524	m0000000	飾品	兒童傢俱;學齡前	10	10	bbb	2006/10/29	ATM;CRD;DIV	雙

詳細資料

商品編號: M00334270 商品名稱: 2

庫存量: 10 商品簡介: 445

限購數量: 10

付款別: ATM

店家料號: [ ]

上傳錯誤訊息: [ ]

店家館別: 99

PChome館別: [ ]

加購品: [ ]

贈品: [ ]

### 步驟三

1、出現 OK 字樣即為上傳成功

PCHome商店街[正式版] (版本:1.1.9.9) 店家 - [大量修改]

大量上傳 大量修改 修改價格 匯出拍賣資料 結束系統

編輯(O) 整批修改 上傳 重新上架 離開(Z)

上傳說明: 1、請用滑鼠按任一項目進入編輯視窗。 3、修改完成後並按下儲存。  
2、你可針對品名、店家館別、PChome小館、簡介、庫存量、限購量作修改。 4、請勾選修改完成的商品編號, 並按下【上傳】即可完成商品的修改。

重新上架說明: 請勾選已下架商品(紅字), 按下【重新上架】即可完成下架商品重新上架的動作。

店家館別: [ ] 查詢

店家料號: [ ]

商品編號: [ ]

商品名稱: [ ]

全部下架商品查詢 資料筆數: 91

全選	商品編號	商品名稱	店家小館	PChome小館	庫存量	限購數	店家料號	下架日期	付款別	加
<input checked="" type="checkbox"/>	M00334270	2	99		10	10		-	ATM	
<input type="checkbox"/>	OK M00071902	2004超人氣偶像劇	天國的嫁衣	其他明星偶像	4	10	SE T041003	-	ATM;CRD;Z06	"力
<input type="checkbox"/>	OK M00028956	5555	ttt's		4	10		-	ATM;CRD;DIV	
<input type="checkbox"/>	OK M00321225	55555	天國的嫁衣	其他款式側背包	1	10		-	ATM;CRD	
<input type="checkbox"/>	OK M00109402	EPSON T051 單顆	"New Iden C	香爐與香;足球鞋	2	10		-	ATM;CRD;DIV	
<input type="checkbox"/>	OK M00000000	fsfsf	天國的嫁衣	筆記型電池	4	10		-	ATM	
<input type="checkbox"/>	OK M00397951	HP OmniBook系列	"New Iden C	其他配件;胸花	10	10	EE120-19-55B	-	ATM;CRD;DIV	
<input type="checkbox"/>	OK M00397952	HP/Compaq Busines	"New Iden C	其他配件;胸花	10	10	EE120-19-55B	-	ATM;CRD;DIV	
<input type="checkbox"/>	OK M00067524	m0000000	飾品	兒童傢俱;學齡	10	10	bbb	-	ATM;CRD;DIV	雙

詳細資料

商品編號: M00334270 商品名稱: 2 店家館別: 99 加購品: [ ]

庫存量: 10 商品簡介: 445

限購數量: 10

付款別: ATM PChome館別: [ ] 贈品: [ ]

店家料號: [ ]

上傳錯誤訊息: [ ]

2007年3月3日

## (三) 修改價格

### 步驟一

#### 1、選擇修改價格

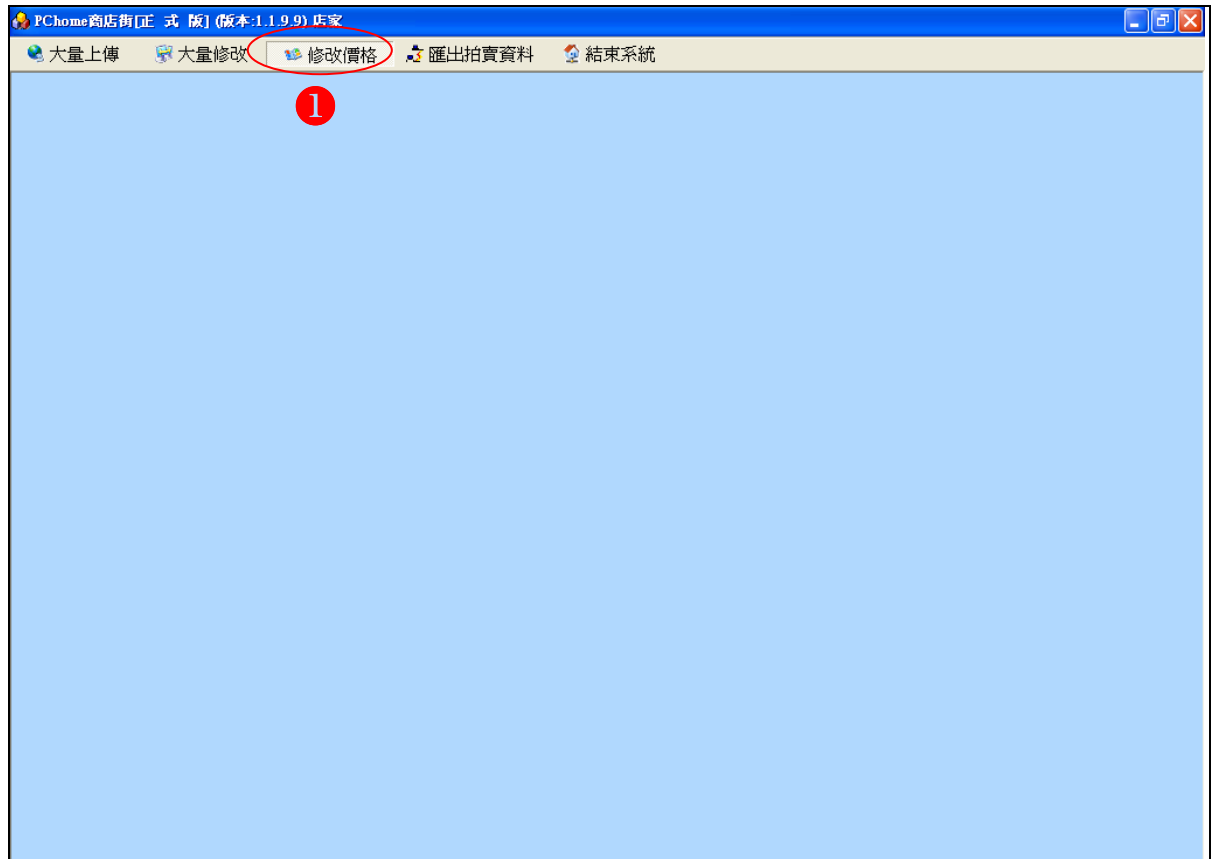

## 步驟二

- 1、選擇店家大館名稱
- 2、點選下一步

STEP 1. 輸入任一查詢商品條件

店家館別  ①

店家料號

商品編號

商品名稱

② 下一步

2007年3月3日

**Tips** ✎：查詢商品的條件分為店家大館、商品編號及商品名稱。

### 步驟三

- 1、選擇欲更改的商品編號
- 2、點選下一步

STEP 2. 選擇所要修改商品 (下表今日無價格者，為原始設定價格區間並不包含今日)

全選	商品編號	商品名稱	店家小舖	PChome小舖	最近一次成本	最近一次價格	最近一次建議售價	今天成本	今天
<input checked="" type="checkbox"/>	M00028957	商品名稱商品名稱商品名稱	199	其他居家用品;網	10	20	30		
<input type="checkbox"/>	M00232238	商品名稱商品名稱商品名稱	199	其他居家用品;網	22	44	66		
<input type="checkbox"/>	M00300517	test	199;99;xx	其他系列					
<input type="checkbox"/>	M00334269	1	99			25			
<input type="checkbox"/>	M00334270	2	99			25			
<input type="checkbox"/>	M00334271	商品名稱01	"New Iden Cat";2	新惠普HP;跟膠	15	20	25		
<input type="checkbox"/>	M00334272	商品名稱01	"New Iden Cat";2	其他配件;胸花	15	20	55		
<input type="checkbox"/>	M00345282	最多32個中文字	99	鑽石;SWAROVSK				150	
<input type="checkbox"/>	M00381974	《2006全新款~限量搶購!》	299;199	手提肩背包	99,999	99,999	99,999		
<input type="checkbox"/>	M00393081	sds	299	其他系列;跟膠	15	25	333		
<input type="checkbox"/>	M00397191	sammi	299	其他系列;跟膠	15	25	30		
<input type="checkbox"/>	M00433194	商品名稱01	"New Iden Cat";2	其他配件;胸花		500			
<input checked="" type="checkbox"/>	M00448036	超人氣仔仔椰漿花生<1箱*10包,買	199	其他居家用品;網				650	1
<input checked="" type="checkbox"/>	M00448038	超人氣仔仔椰漿花生<1箱*12罐,買	199	其他居家用品;網				780	1
<input checked="" type="checkbox"/>	M00448039	超人氣仔仔起司花生<1箱*10包,買	199	其他居家用品;網				650	1
<input checked="" type="checkbox"/>	M00448040	超人氣仔仔起司花生<1箱*12罐,買	199	其他居家用品;網				780	1
<input checked="" type="checkbox"/>	M00459429	小布1	99	鑽石;SWAROVSK				8,300	5
<input type="checkbox"/>	M00466244	小布5	99	鑽石;SWAROVSK				8,300	5

上一步 下一步

**Tips**：今天價格為空白者，代表原本商品價格區間沒有包含到今日。

## 步驟四

- 1、勾選價格開始日期與結束日期
- 2、設定開始日期及結束日期
- 3、點選下一步

**Tips✍1**：若選擇價格開始與結束日，系統只會更改選擇區間內的價格，原本存在的區間價格將會維持原來的設定。

**Tips✍2**：維持原本的價格區間，只作價格的修改，即是原本 web 的價格起迄日期不作更動，只是更動價格。

## 步驟五

- 1、進入修改後價格欄位中修改價格。
- 2、點選確認上傳。

**Tips**：價格修改後，「狀態」欄位將會出現☆。

## 步驟六

1、出現 OK 字樣即為上傳成功

STEP 5. 上傳結果 (價格已完成修改，網頁將會呈現新的價格)

狀態	上傳失敗原因	商品編號	商品名稱	最近一次成本	最近一次價格	最近一次建議售價	今天成本	修改前價格	今天建議售價	開
X	價格為零	M00028957	商品名稱商品名稱商品名稱	10	20	30				2X
OK		M00448036	超人氣仔仔椰漿花生<1箱*10包				650	1,200	1,560	2X
OK		M00448038	超人氣仔仔椰漿花生<1箱*12罐				780	1,440	1,560	2X
OK		M00448039	超人氣仔仔起司花生<1箱*10包				650	1,200	1,560	2X
OK		M00448040	超人氣仔仔起司花生<1箱*12罐				780	1,440	1,560	2X
OK		M00459429	小布1				8,300	9,630	10,500	2X

結束 匯出資料表

### (三) 修改價格-大量延長價格結束時間

#### 步驟一

- 1、選擇店家大館名稱
- 2、點選下一步

STEP 1. 輸入任一查詢商品條件

1

• 店家館別 99賣場

○ 店家料號

○ 商品編號

○ 商品名稱

2

下一步

**Tips**：查詢商品的條件分為店家大館、商品編號及商品名稱。

## 步驟二

- 1、按「全選」選擇要修改的商品
- 2、點選「下一步」

全選	商品編號	商品名稱	店家小館	PChome小館	最近一次成本	最近一次價格	最近一次建議售價	今天成本	今天
<input checked="" type="checkbox"/>	M00028957	商品名稱商品名稱商品名稱商品名稱	199	其他居家用品;網	10	20	30		
<input checked="" type="checkbox"/>	M00232238	商品名稱商品名稱商品名稱	199	其他居家用品;網	22	44	66		
<input checked="" type="checkbox"/>	M00300517	test	199;99;xx	其他系列					
<input checked="" type="checkbox"/>	M00334269	1	99			25			
<input checked="" type="checkbox"/>	M00334270	2	99			25			
<input checked="" type="checkbox"/>	M00334271	商品名稱01	"New Iden Cat";2	新惠普HP;跟膠	15	20	25		
<input checked="" type="checkbox"/>	M00334272	商品名稱01	"New Iden Cat";2	其他配件;胸花	15	20	55		
<input checked="" type="checkbox"/>	M00345282	最多32個中文字	99	鑽石;SWAROVSK				150	
<input checked="" type="checkbox"/>	M00381974	《2006全新款~限量搶購!》	299;199	手提肩背包	99,999	99,999	99,999		
<input checked="" type="checkbox"/>	M00393081	sds	299	其他系列;跟膠	15	25	333		
<input checked="" type="checkbox"/>	M00397191	sammi	299	其他系列;跟膠	15	25	30		
<input checked="" type="checkbox"/>	M0043194	商品名稱01	"New Iden Cat";2	其他配件;胸花		500			
<input checked="" type="checkbox"/>	M00448036	超人氣仔仔椰漿花生<1箱*10包,買	199	其他居家用品;網				700	
<input checked="" type="checkbox"/>	M00448038	超人氣仔仔椰漿花生<1箱*12罐,買	199	其他居家用品;網				500	
<input checked="" type="checkbox"/>	M00448039	超人氣仔仔起可花生<1箱*10包,買	199	其他居家用品;網				200	
<input checked="" type="checkbox"/>	M00448040	超人氣仔仔起可花生<1箱*12罐,買	199	其他居家用品;網				300	
<input checked="" type="checkbox"/>	M00459429	小布1	99	鑽石;SWAROVSK				150	
<input checked="" type="checkbox"/>	M00466244	小布5	99	鑽石;SWAROVSK				8,300	\$

上一步 下一步

### 步驟三

- 1、選擇價格開始與結束日期
- 2、設定開始日期與結束日期
- 3、點選下一步

The main content area is titled "STEP 3. 設定新價格區間". It contains two radio button options:

- 請選擇價格開始與結束日期  
(系統只會更改你選擇區間內的價格，其餘原本存在的區間價格將會維持原來的設定)
- 維持原本價格區間，只作價格的修改

The "開始日期" (Start Date) is set to "2007/03/05" and the "結束日期" (End Date) is set to "2008/03/31". Both date fields have calendar icons to their right.

At the bottom of the interface, there are two buttons: "上一步" (Previous Step) and "下一步" (Next Step). The "下一步" button is circled in red, indicating the next action.

Red circles and numbers 1, 2, and 3 are overlaid on the image to highlight the steps: 1 points to the selected radio button, 2 points to the date fields, and 3 points to the "Next Step" button.

## 步驟四

- 1、確認價格開始日與結束日期，不需修改價格
- 2、按確認上傳

STEP 4. 修改商品價格 (你可在 [修改後價格] 欄位內填入新的價格，更新後 [狀態] 欄位將會呈現 "☆")

狀態	商品編號	商品名稱	修改後成本	修改後價格	修改後建議售價	價格開始日	價格結束日	今天價格
	M00028957	商品名稱商品名稱商品				2007/03/05	2008/03/31	
	M00232238	商品名稱商品名稱商品				2007/03/05	2008/03/31	
	M00300517	test				2007/03/05	2008/03/31	
	M00334269	1				2007/03/05	2008/03/31	
	M00334270	2				2007/03/05	2008/03/31	
	M00334271	商品名稱01				2007/03/05	2008/03/31	
	M00334272	商品名稱01				2007/03/05	2008/03/31	
	M00345282	最多32個中文字	150	130	120	2007/03/05	2008/03/31	130
	M00381974	《2006 全新款~限				2007/03/05	2008/03/31	
	M00393081	sds				2007/03/05	2008/03/31	
	M00397191	sa m mi				2007/03/05	2008/03/31	
	M00433194	商品名稱01				2007/03/05	2008/03/31	
	M00448036	超人氣仔仔椰漿花生<1	700	800	1,560	2007/03/05	2008/03/31	800
	M00448038	超人氣仔仔椰漿花生<1	500	600	1,560	2007/03/05	2008/03/31	600
	M00448039	超人氣仔仔起司花生<1	200	350	1,560	2007/03/05	2008/03/31	350
	M00448040	超人氣仔仔起司花生<1	300	400	1,560	2007/03/05	2008/03/31	400
	M00459429	小布1	150	400	10,500	2007/03/05	2008/03/31	400
	M00466244	小布5	8,300	9,630	10,500	2007/03/05	2008/03/31	9,630

上一步 確認上傳

**Tips**：如果只是要延期價格結束日，只要把結束區間拉大，價格不更動即可

## 步驟五

出現 OK 字樣即為上傳成功

PCHome商店街[正式 版] (版本:1.1.9.9) 店家 - [修改價格]

大量上傳 大量修改 修改價格 匯出拍賣資料 結束系統

設定價格預警區間(W) 離開(Z)

STEP 5. 上傳結果 (價格已完成修改，網頁將會呈現新的價格)

狀態	上傳失敗原因	商品編號	商品名稱	最近一次成本	最近一次價格	最近一次建議售價	今天成本	修改前價格	今天建議售價	開
OK		M00652488	測商品名稱0202				15	22	33	2X
OK		M00652489	測商品名稱0203				15	22	22	2X
OK		M00652491	測商品名稱0204				15	22	22	2X
OK		M00652493	測商品名稱0205				15	22	22	2X
OK	1	M00652494	測商品名稱0206				15	22	22	2X
OK		M00657434	0205測商品名稱0204				15	22	22	2X
OK		M00657435	0205測商品名稱0205				15	22	22	2X
OK		M00667128	0209測商品名稱0202				15	22	33	2X
OK		M00667130	0209測商品名稱0203				15	22	22	2X
OK		M00672009	窗型冷氣1				8,300	9,630	10,500	2X
OK		M00673078	一元起標!!名牌 hush puppies 運動					1		2X
OK		M00673080	不要再想了，就是給你一元起標					150		2X
OK		M00691331	專家推薦				10	200	500	2X
OK		M00692186	新聞挖挖挖				100	299	350	2X
OK		M00692237	金蘋果銷售魔法				100	299	350	2X
OK		M00692238	新聞挖挖挖				100	299	350	2X
OK		M00693081	35歲前要做的33件事				100	299	350	2X
OK		M00693184	金蘋果銷售魔法				100	299	350	2X

結束 匯出資料表

### (三) 修改價格-設定價格預警

雖然大量修改價格幫助店家節省作業時間，但建議價格修改須特別謹慎。店家可以設定價格預警值來提示店家價格的設定，一旦店家設定價格低於警示值系統會出現警告視窗來提示店家。

#### 步驟一

1、選擇『設定價格預警區間』

## 步驟一

- 1、勾選“是”啓用預警
- 2、將預警價格區間調至 50% (可自行調整)
- 3、按下確認鍵完成設定

**Tips**：設定價格預警，當您修改過後的金額小於設定的百分比，系統將會提醒您。